BDMG

10 de março de 2025

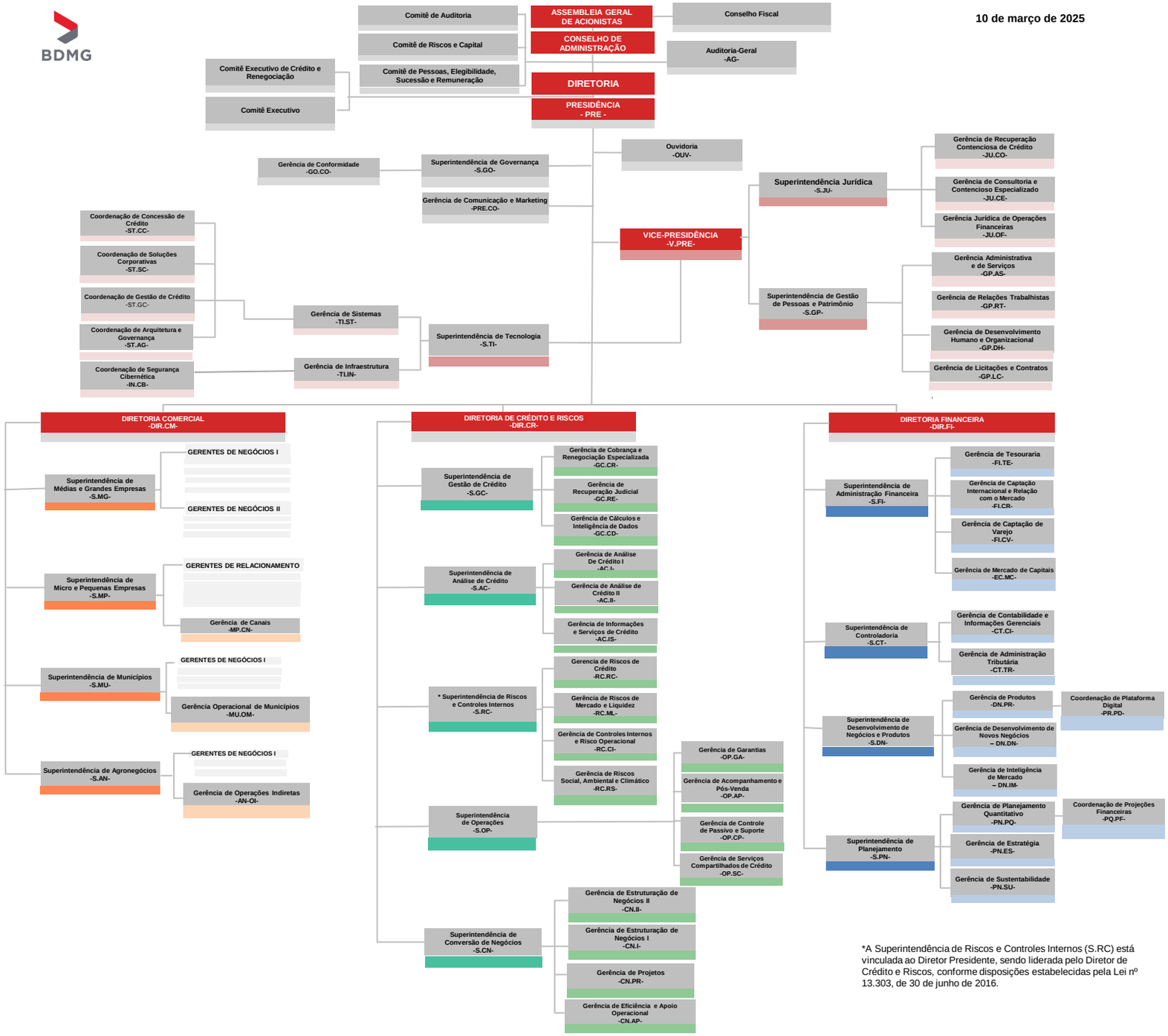

*A Superintendência de Riscos e Controles Internos (S.RC) está vinculada ao Diretor Presidente, sendo liderada pelo Diretor de Crédito e Riscos, conforme disposições estabelecidas pela Lei nº 13.303, de 30 de junho de 2016.